Eletrobras
Distribuição Rondônia
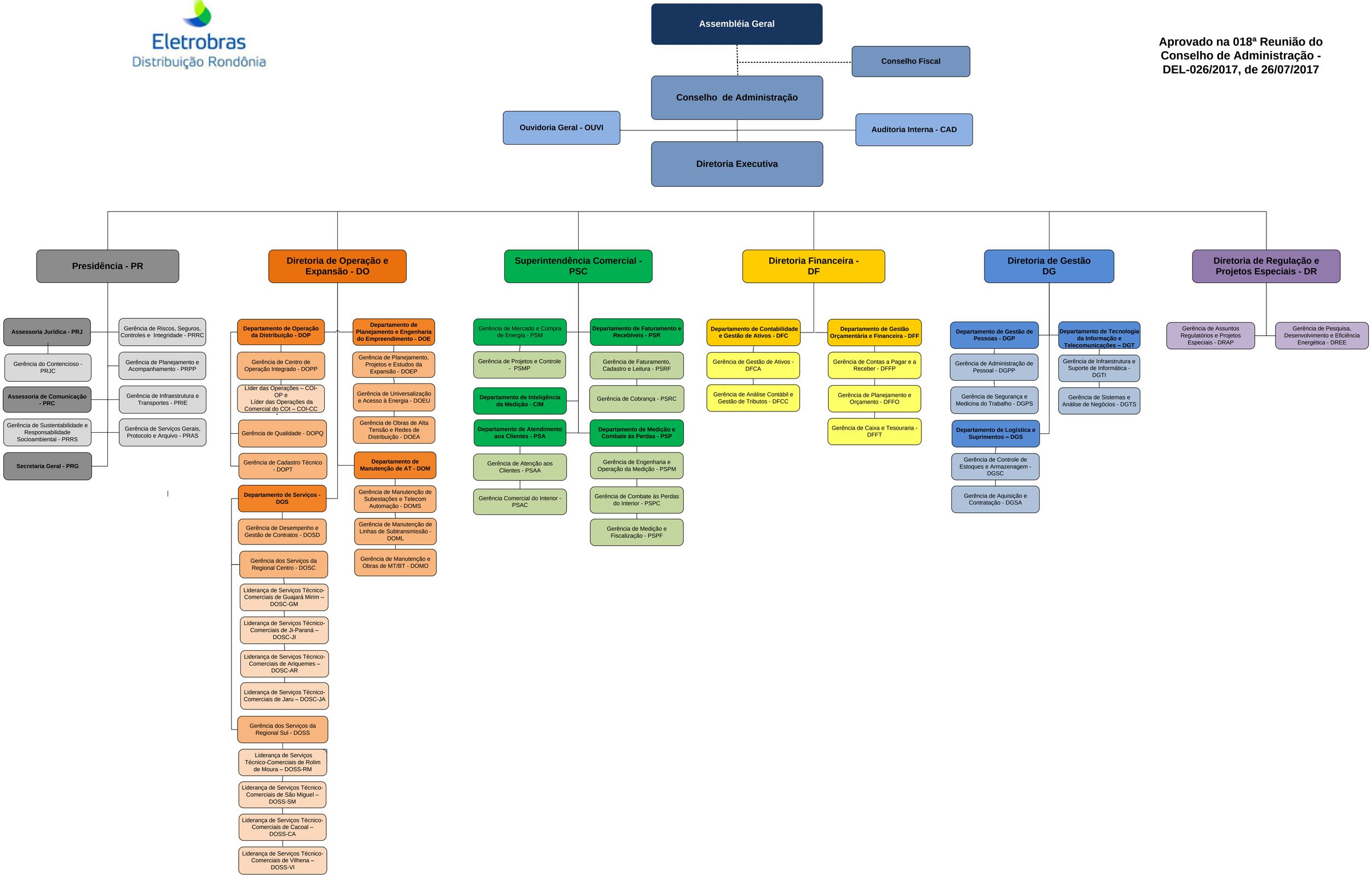
Aprovado na 018ª Reunião do Conselho de Administração - DEL-026/2017, de 26/07/2017